REALTY SAN MIGUEL

Hernández Macías 101
Centro, San Miguel de Allende, Gto
(52) 415 185 8311
SanMiguelRealEstate.com



Casa Siempreviva

$6,849,981 MXN

MLS ID	**SMA12164**
Ubicación	**Lindavista**
Habitaciones	**5**
Baños	**3**
Medios Baños	**1**
Terreno	**202 m^2 · 2.174 ft^2**
Construcción	**400 m^2 · 4.304 ft^2**



TU AGENTE
Gabriela Cabada
415.113.0800
gabriela@realtysanmiguel.com

Descubre Casa Siempreviva 3, una propiedad que destaca por sus amplios espacios, distribución funcional y hermosas vistas, ubicada en la colonia Lindavista, en San Miguel de Allende. Con 202 m^2 de terreno y 164 m^2 de construcción, esta casa ofrece cinco recámaras, dos de ellas en planta baja, brindando comodidad y versatilidad para toda la familia. Sus generosas áreas interiores y su área de lavado aportan funcionalidad a la vida cotidiana....





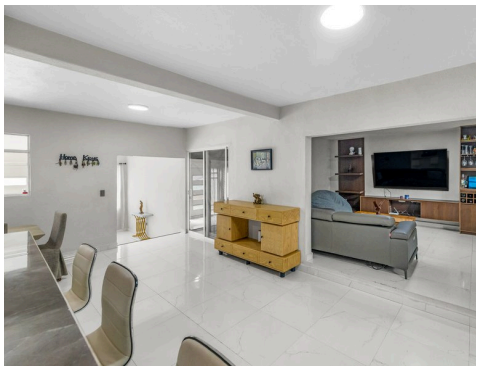

AMENIDADES Y SERVICIOS

Vistas
Acepta Mascotas
Techos de Bóveda
Estudio/Oficina
Estancia
Agua
Gas Estacionario
Cuarto de Lavado
Drenaje
Roof Garden
Garage
Horno