Hernández Macías 101
Centro, San Miguel de Allende, Gto
(52) 415 185 8311
SanMiguelRealEstate.com



Apartment for Rent in Lantana, Zirandaro

$0 USD

ID	**11767**
Ubicación	**Zirándaro**
Habitaciones	**2**
Baños	**2**



TU AGENTE
Jorge de la Garza
442.502.0189
jorge@realtysanmiguel.com

Este acogedor departamento ofrece la combinación perfecta de tranquilidad y confort moderno. Ubicado dentro de Zirándaro, un prestigioso complejo residencial que cuenta con un hermoso campo de golf de nueve hoyos. Ideal para quienes valoran los espacios verdes, la seguridad y un estilo de vida relajado, este hogar brinda un refugio sereno con fácil acceso a las comodidades urbanas.





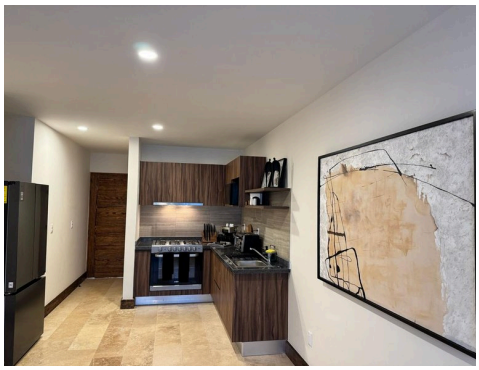

AMENIDADES Y SERVICIOS

Gas Estacionario
Cisterna
Electricidad

Estacionamiento
Agua
Drenaje

Cuarto de Lavado
WIFI

Preparación AC
Seguridad