Hernández Macías 101
Centro, San Miguel de Allende, Gto
(52) 415 185 8311
SanMiguelRealEstate.com

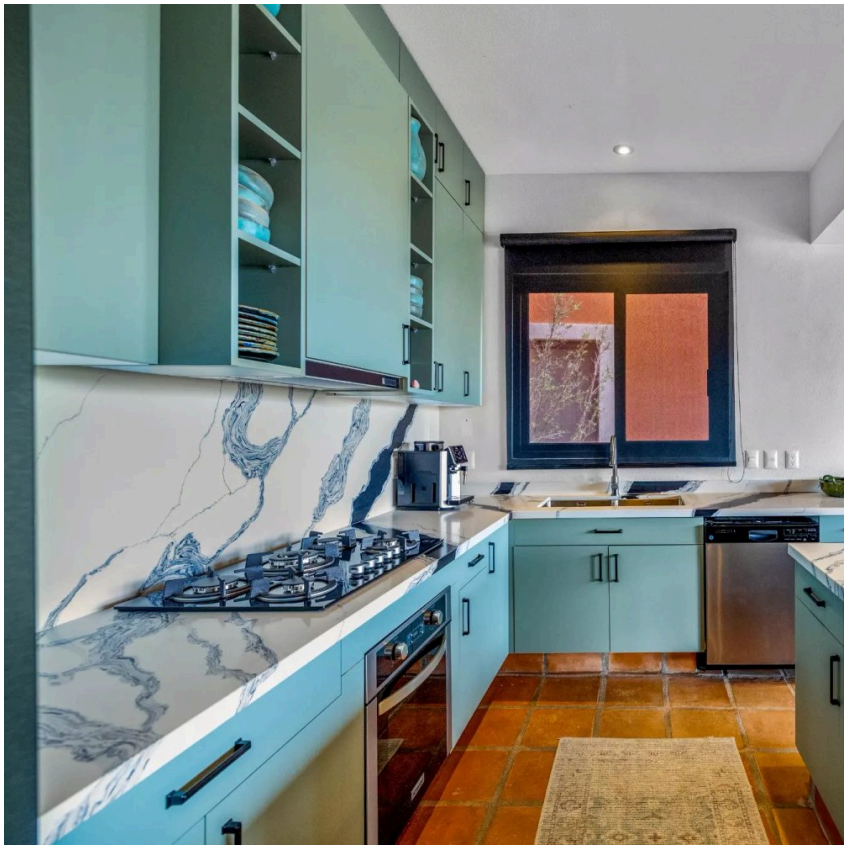

Condo Agave Capilla de Piedra

$6,999,999 MXN

MLS ID	SMA10089
Ubicación	Capilla de Piedra
Habitaciones	2
Baños	2
Medios Baños	2
Terreno	99 m^2 · 1.065 ft^2
Construcción	139 m^2 · 1.496 ft^2

TU AGENTE
Realty San Miguel
415.185.8311
info@realtysanmiguel.com

Quieres conocer un departamento en venta en Capilla de Piedra? Este hermoso departamento ha sido recientemente remodelado, destacando una cocina única con barra y cubiertas en mármol blanco, cocina integral de madera sólida con alacenas amplias y bien distribuidas, electrodomésticos incluidos y un diseño en color verde agave que aporta frescura y vida al espacio. Se encuentra en un nivel fresco, dos pisos abajo del acceso principal, pero con vistas espectaculares hacia el Atascadero que podrás disfrutar desde la sala comedor y su amplia terraza techada. La sala y comedor cuentan con pisos de barro, techos de madera y chimenea de gas. El departamento ofrece dos recámaras, cada una con baño completo, la recámara principal con clóset y acceso directo a la terraza, además de medio baño de visitas con clóset de blancos y área de lavandería. Está dentro del exclusivo fraccionamiento Capilla de Piedra, a pocos minutos caminando del centro histórico (la subida es pronunciada pero...





