Hernández Macías 101
Centro, San Miguel de Allende, Gto
(52) 415 185 8311
SanMiguelRealEstate.com

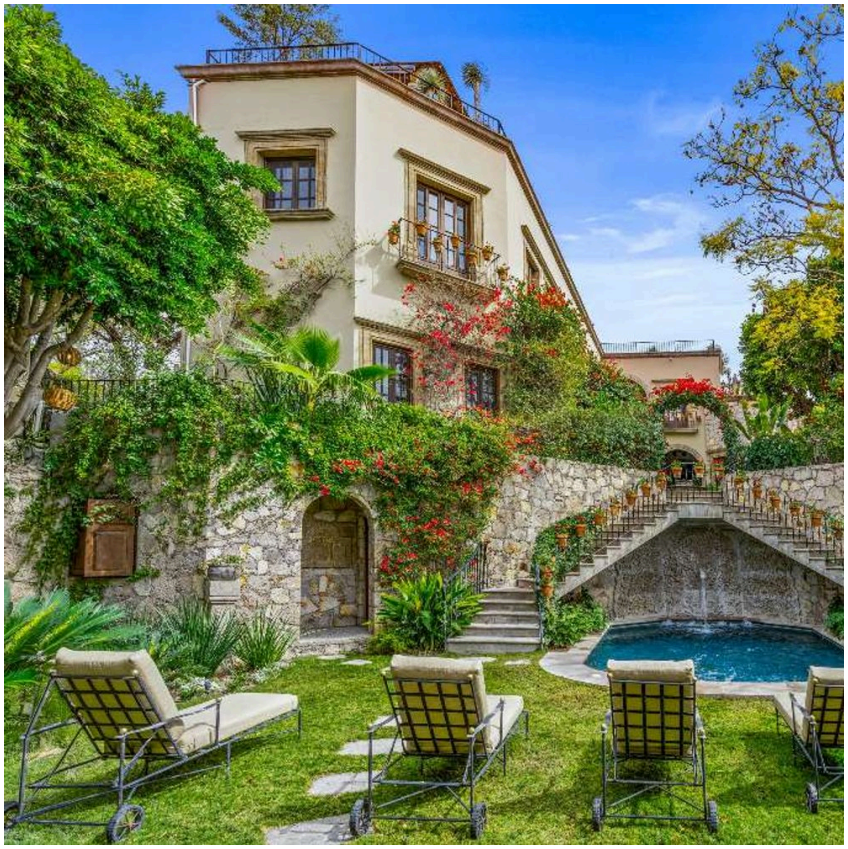

Casa Luz

$5,295,000 USD

MLS ID	**SMA8817**
Ubicación	**Centro**
Habitaciones	**6**
Baños	**6**
Medios Baños	**3**
Terreno	**973 m^2 · 10.469 ft^2**
Construcción	**880 m^2 · 9.469 ft^2**

TU AGENTE
Realty San Miguel
415.185.8311
info@realtysanmiguel.com

-Casa Luz- Una obra maestra en el corazón de San Miguel de AllendeUbicada a un tiro de piedra del icónico Parque Juárez y a un corto paseo del vibrante Jardín, Casa Luz es una de las mejores propiedades inmobiliarias de San Miguel. Una verdadera joya en el Centro, esta casa histórica combina el encanto colonial atemporal con el lujo moderno, ofreciendo una experiencia de vida incomparable.Al ingresar por la gran entrada, lo recibe el "zagual" que marca el tono para el resto de la casa. Un hermoso jardín lo recibe, con una fuente central de piedra y exuberante vegetación, con escalones que conducen a la serena área de la piscina. Los acentos de piedra en todas partes, incluidas las columnas talladas y los detalles intrincados, evocan la esencia del diseño colonial clásico.La casa principal cuenta con tres lujosas habitaciones, cada una con baños de mármol actualizados, incluida una amplia suite principal que ofrece vistas panorámicas del jardín. El dormitorio principal también cuenta con un gran...





