

Merlot Lot 2

\$550,000 USD

Viñedos San Miguel

CARACTERÍSTICAS

- Ref: 10940
- Terreno: %!(,int=1)d acre

Sea propietario de un retiro de viñedos en el corazón de la región vinícola, a solo 20 minutos de San Miguel de Allende. Imagínese despertarse cada mañana en su propio viñedo privado, rodeado de hileras de vides, cielos abiertos, paisajes tranquilos y vistas impresionantes en uno de los destinos más deseados del mundo. Ubicada a solo 20 minutos del centro histórico de San Miguel de Allende, esta excepcional propiedad de viñedos ofrece la rara oportunidad de adoptar un estilo de vida definido por la belleza, la tranquilidad y la conexión con la naturaleza, mientras permanece cerca de la vibrante cultura, restaurantes, galerías de arte y la comunidad internacional de la ciudad.

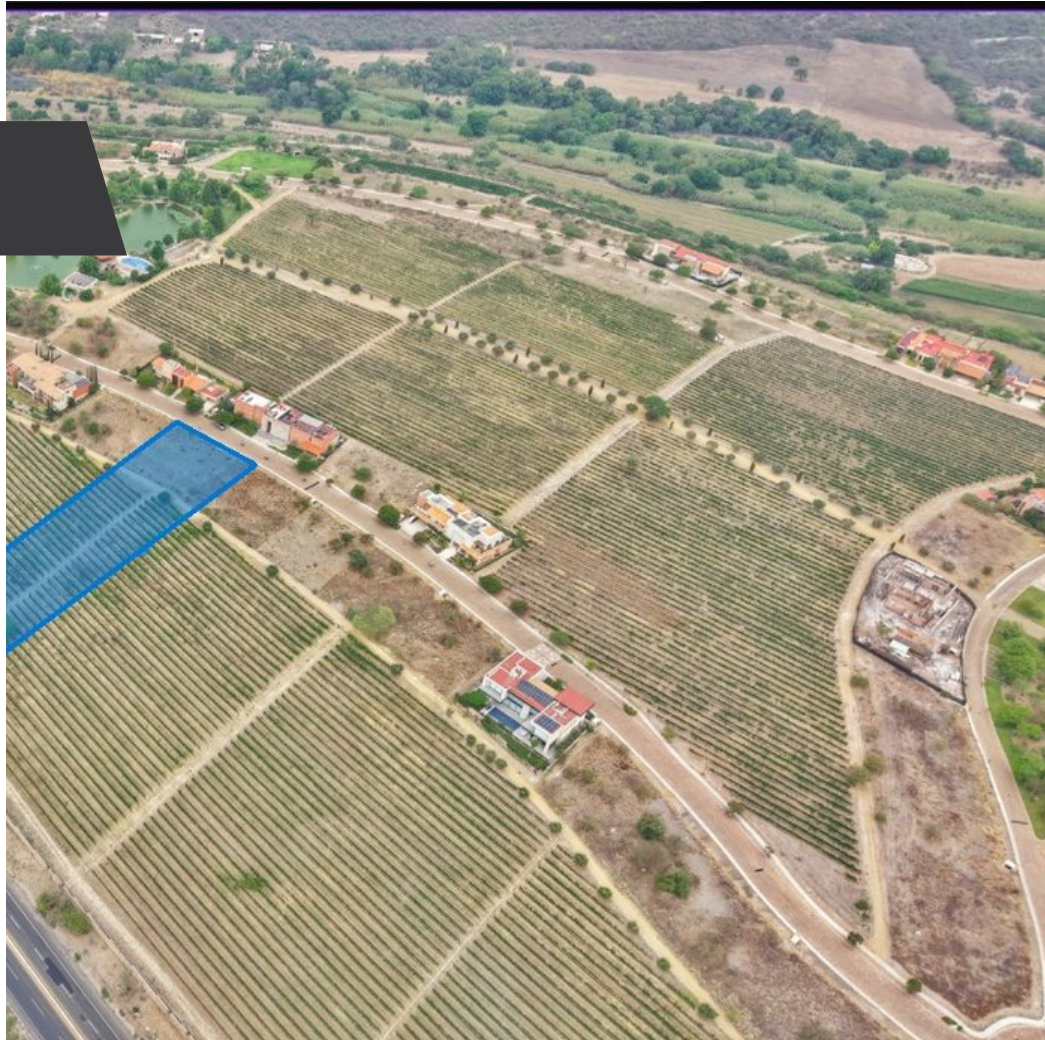

Gloria Farias
415.153.5059
gloria@realtysanmiguel.com