

Lote 8

\$1,803,250 MXN

 **Centro**

CARACTERÍSTICAS

- Ref: 10920
- Terreno: 6,691 ft²

Lote 8 !! Ideal para construir tu casa campestre, ubicado de manera estratégica en el prestigioso Corredor Dorado que conecta San Miguel de Allende con Dolores Hidalgo. Este Lote destaca por su enfoque en un espacio de bienestar, armonía y la exclusividad, ofreciendo a sus residentes la oportunidad de vivir rodeados de naturaleza, con amenidades, incluyen senderos naturales, un huerto comunitario, Casa Club y el privilegio único de contar con uso de agua termal directa dentro de la propiedad. Es el equilibrio perfecto entre la seguridad patrimonial, la conectividad regional y un estilo de vida orgánico.

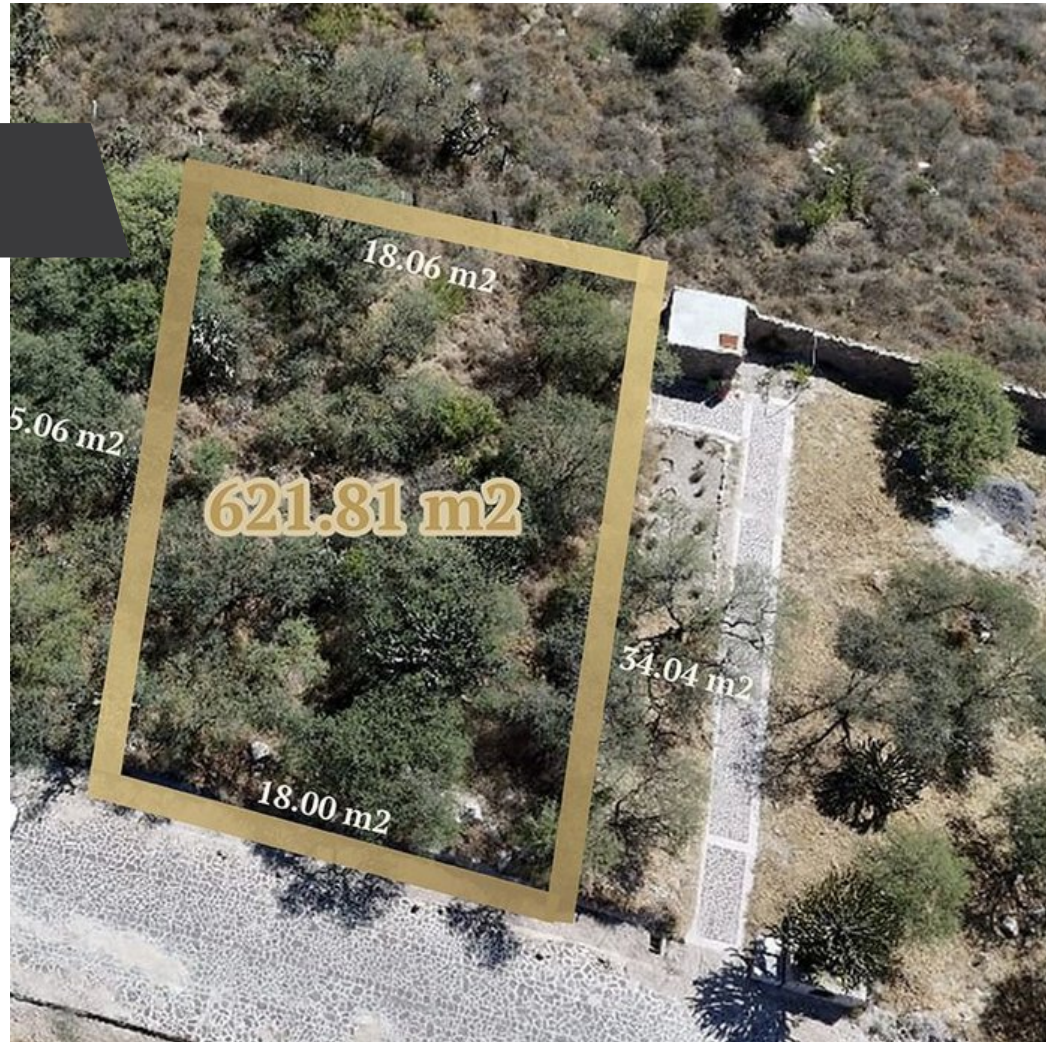

Vida Ecológica

Un estilo de vida en armonía con la naturaleza.

Inversión Inteligente

Plusvalía asegurada en una zona de alto crecimiento.

Impacto Ambiental Positivo

60%
ÁREAS VERDES

- ✓ Captación de agua pluvial.
- ✓ Uso de biodigestores para el tratamiento de aguas.
- ✓ Vivero de forestación propio.