

Casa Dos Mundos

\$899,000 USD

 **Centro**

CARACTERÍSTICAS

- Ref: 10557
- Habitaciones: 4
- Baños: 2
- Medios Baños: 2
- Superficie: 3,766 ft²
- Terreno: 3,605 ft²

Ubicada en la zona baja del Centro de San Miguel de Allende, esta propiedad de uso mixto representa una oportunidad interesante tanto para quien busca invertir como para quien desea vivir cerca del corazón de la ciudad con un proyecto propio.

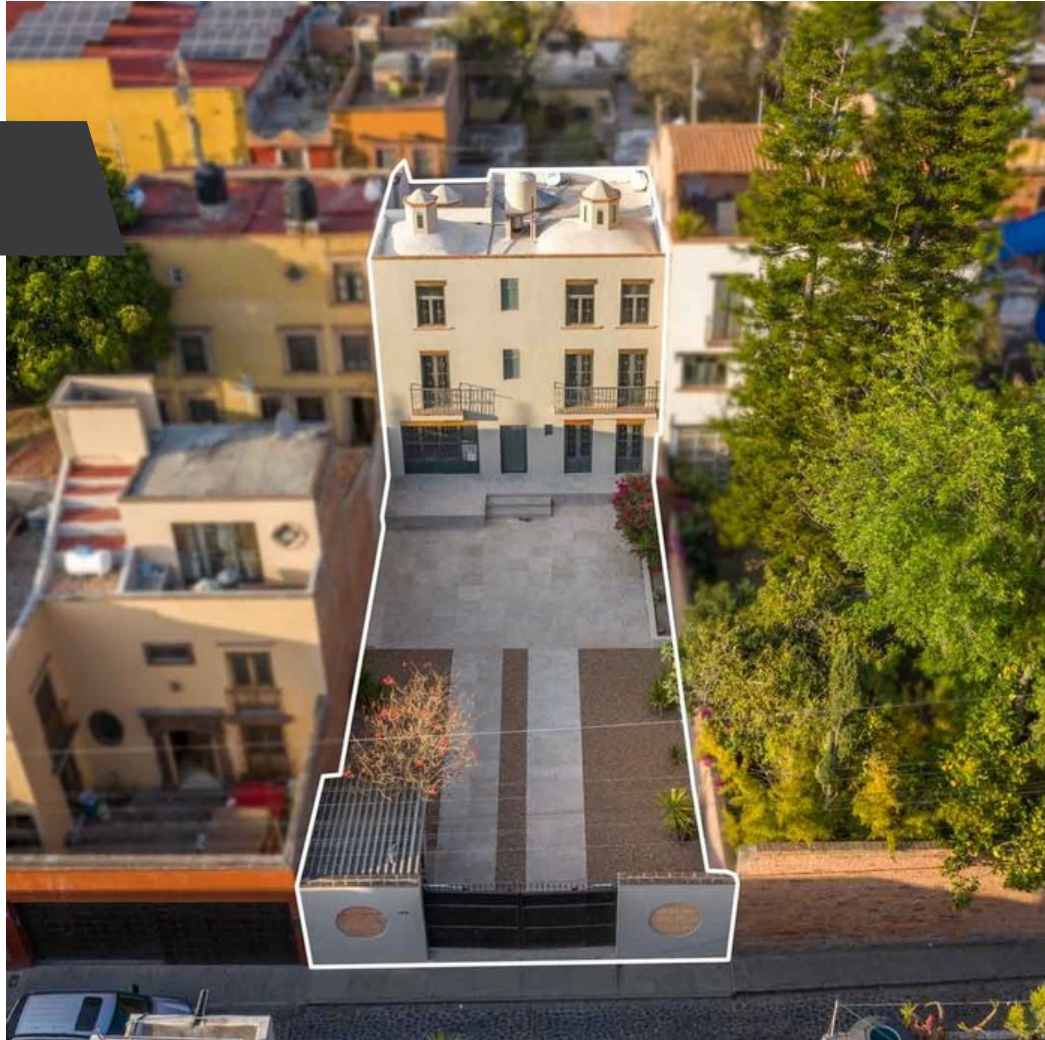

Lucero Taboada
415.112.4856
lucero@realtysanmiguel.com