

Casa Marcela

\$3,900,000 MXN

Tierradentro

CARACTERÍSTICAS

- Ref: 9211
- Habitaciones: 3
- Baños: 2
- Medios Baños: 2
- Superficie: 2,765 ft²
- Terreno: 1,291 ft²

Modelo de Casa Marcela Baeza en el fraccionamiento de seguridad de tierras de 24 horas en San Miguel de Allende, GTO. Combine la seguridad y la privacidad que merece. Tiene tres habitaciones, un estudio en la planta baja, comedor, cocina, patio interior, área de lavado y terraza con pérgola y parrilla.

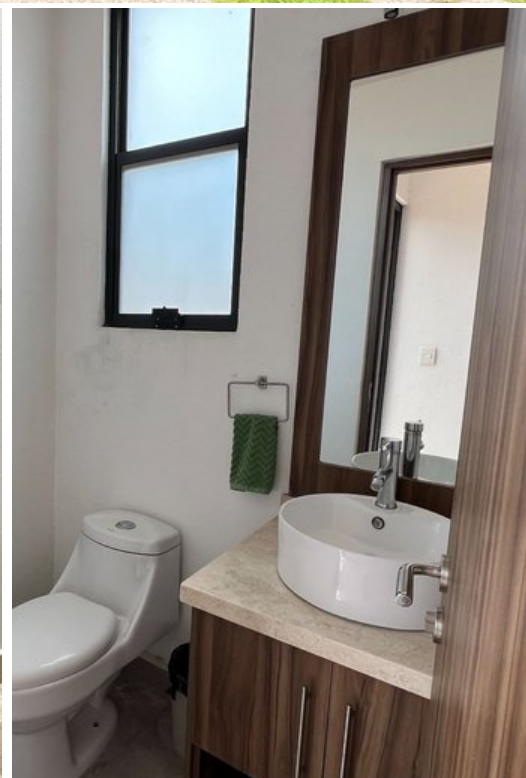

Brenda Garza
415.114.0257
brenda@realtysanmiguel.com