REALTY SAN MIGUEL

Hernandez Macias 101
Centro, San Miguel de Allende, GTO 37700
Within Mexico: (+52) 415 185 8311
Within USA & Canada: 214 550 4898

Casa Luz

$5,295,000 USD

Centro

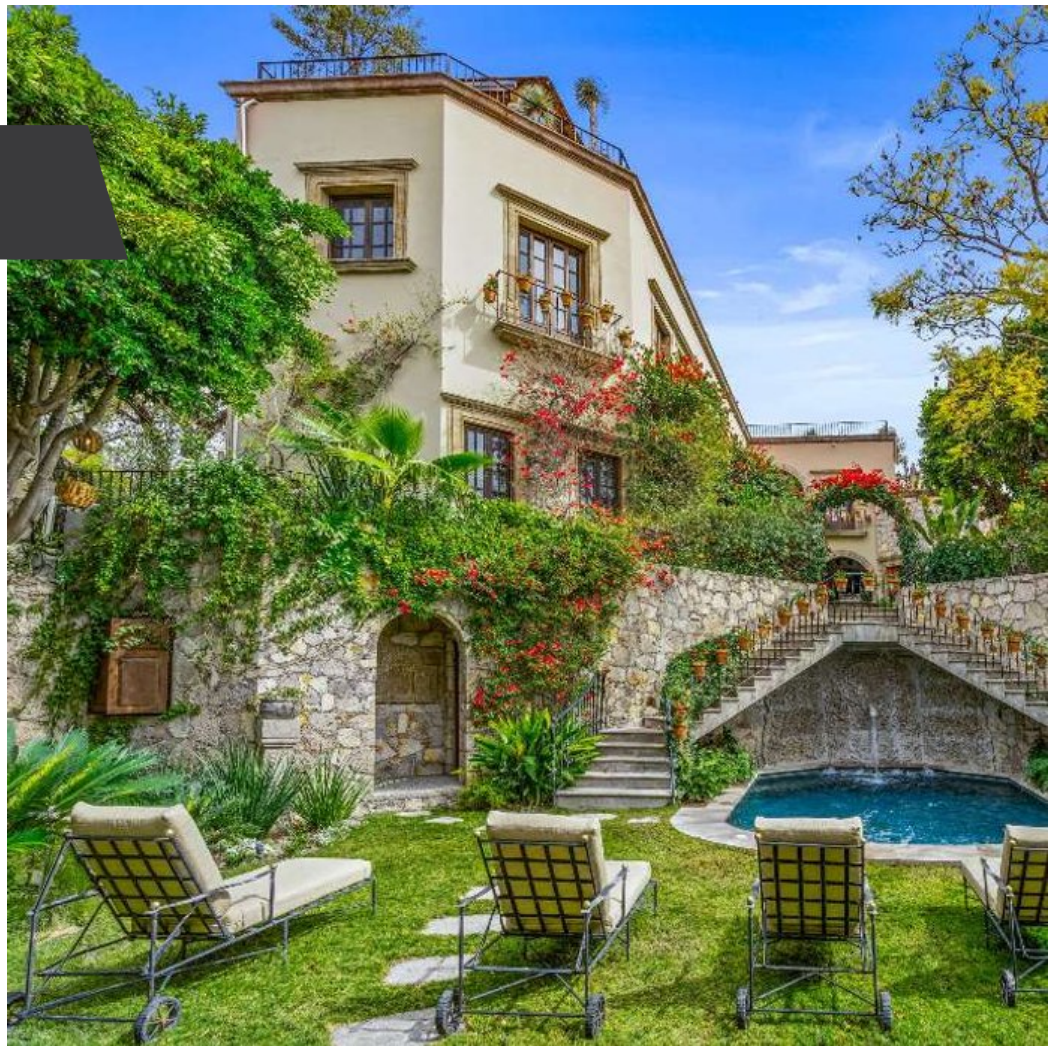

CARACTERÍSTICAS

- Ref: 8871
- Habitaciones: 6
- Baños: 6
- Medios Baños: 3
- Superficie: 9,469 ft²
- Terreno: 10,469 ft²

-Casa Luz- Una obra maestra en el corazón de San Miguel de Allende Ubicada a un tiro de piedra del icónico Parque Juárez y a un corto paseo del vibrante Jardín, Casa Luz es una de las mejores propiedades inmobiliarias de San Miguel. Una verdadera joya en el Centro, esta casa histórica combina el encanto colonial atemporal con el lujo moderno, ofreciendo una experiencia de vida incomparable.

Eric Martinez
415.104.3653
eric@realtysanmiguel.com