

El Secreto

\$13,500,000 MXN

 **Adolfo Lopez Mateos**

CARACTERÍSTICAS

- Ref: 8363
- Habitaciones: 9
- Baños: 9
- Medios Baños: 1
- Superficie: 3,400 ft²
- Terreno: 1,119 ft²

El Secreto, ubicado a sólo cinco cuabras de la Parroquia en el centro de San Miguel de Allende, es la propiedad de inversión ideal para quienes buscan ingresar al sector hotelero con un pequeño hotel. Esta propiedad promete un fuerte retorno de la inversión debido a su ubicación privilegiada y sus instalaciones bien diseñadas.

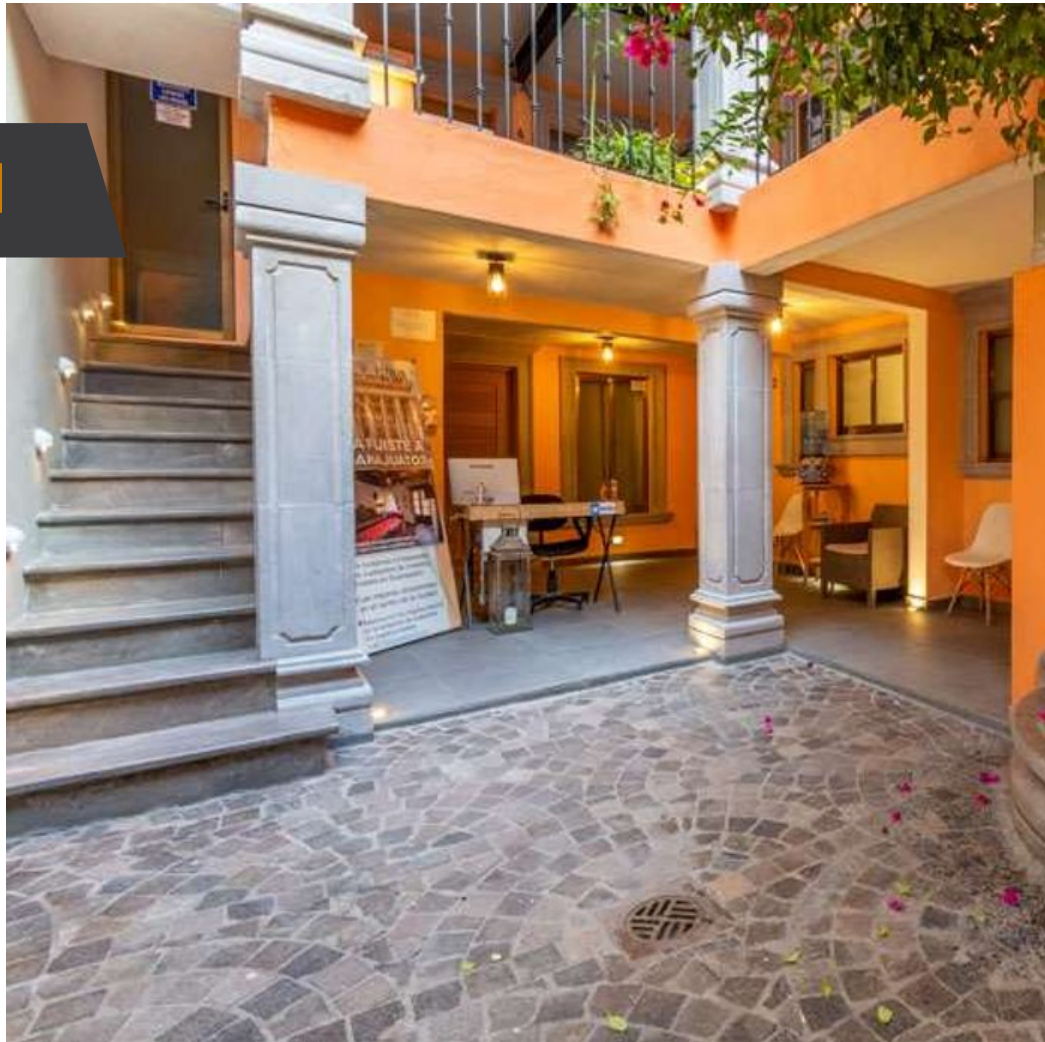

Marlene Rodriguez
415.112.5664
marlene@realtysanmiguel.com