

Casa La Rosaleda

\$4,490,000 MXN



CARACTERÍSTICAS

- Ref: 7819
- Habitaciones: 3
- Baños: 2
- Medios Baños: 2
- Superficie: 1,937 ft²
- Terreno: 2,410 ft²

En esta casa se disfruta San Miguel de Allende de manera tranquila y segura, por estar ubicado en fraccionamiento con caseta de seguridad, a tan solo 10 minutos del centro, 2 minutos del centro comercial La Luciérnaga y hospital Mac. 3 recámaras, 2 baños completos, dos medio baños, jardín amplio con área de convivencia, área de lavado, pisos de marmol, jacuzzi en el baño principal, minisplits en cuarto principal y sala, roof terrace con un estudio y área de bbq. Sistema de filtración de agua en toda la casa. Filtro de osmosis inversa en cocina. Alarma.

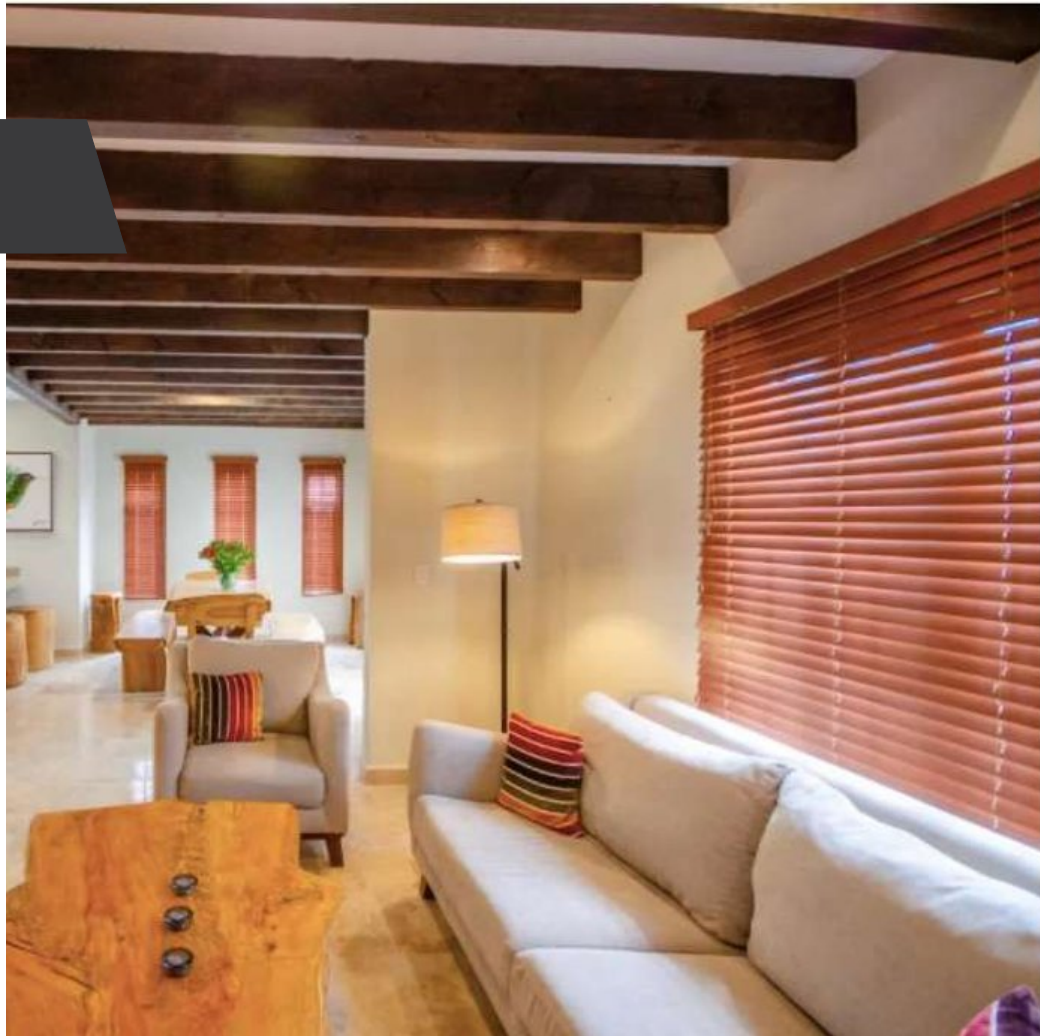

Marlene Rodriguez
415.112.5664

marlene@realtysanmiguel.com