

Casa Angel

\$6,290,000 MXN

 **Valle del Maiz**

CARACTERÍSTICAS

- Ref: 7662
- Habitaciones: 3
- Baños: 2
- Medios Baños: 1
- Superficie: 2,217 ft²
- Terreno: 1,614 ft²

<p>Bienvenido a Casa Ángel, ubicada en la parte alta de San Miguel de Allende. A tan solounos pasos del centro comercial “La Luciérnaga” encontrarás esta magnífica propiedad deestilo contemporáneo y de muy buen gusto. Al ingresar a la propiedad encontrarás un pequeño recibidor con medio baño, área deblancos y lavandería, para después subir al área social de concepto abierto con una hermosa cocina con isla, sala y comedor los cuales te permitirán pasar momentosinolvidables con tu familia e invitados. El diseño de esta acogedora casa tiene varios desniveles, dándole movimiento y encanto acada

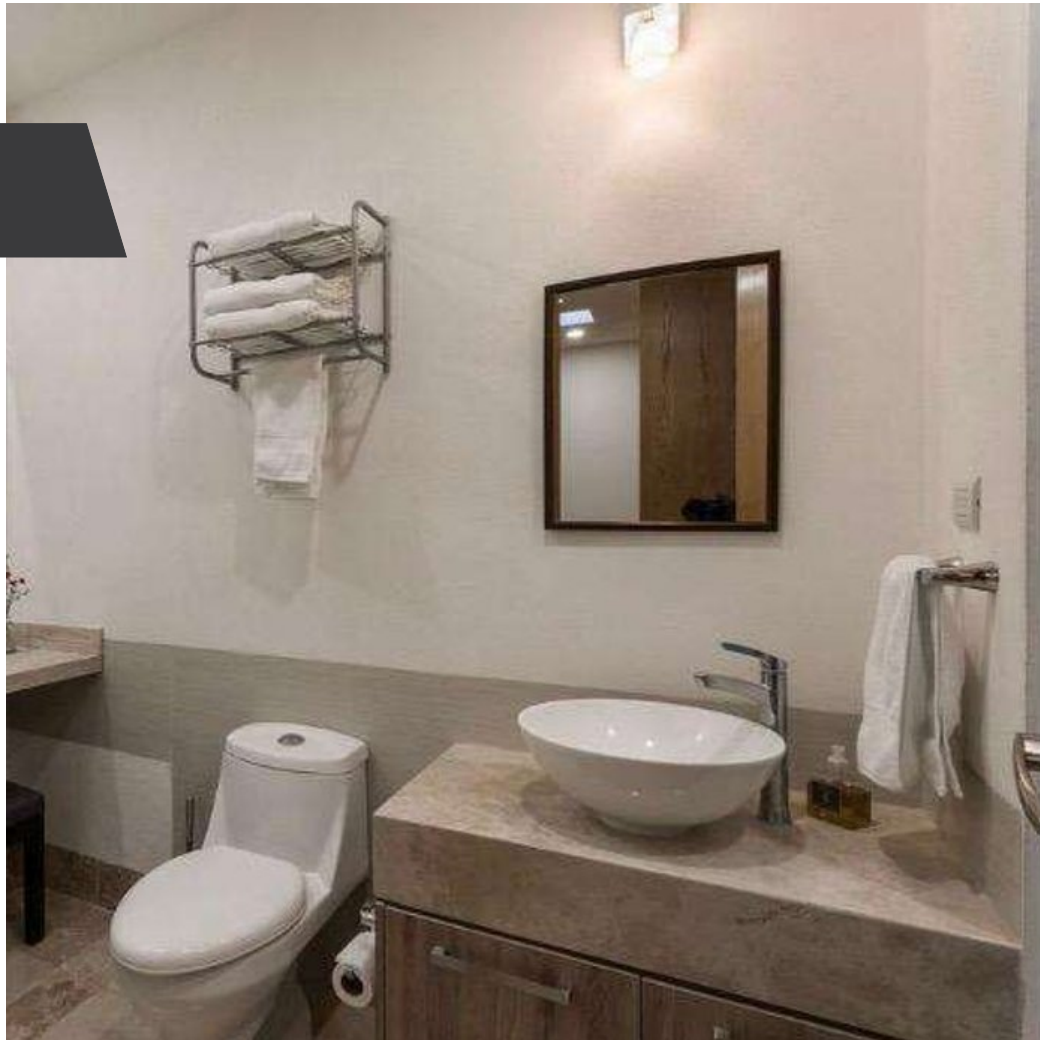

Alonso Oviedo
415.151.0959
alonso@realtysanmiguel.com