

**5 de Mayo**

**\$400,000 USD**

 **Allende**

### CARACTERÍSTICAS

- Ref: 6376
- Habitaciones: 3
- Baños: 3
- Medios Baños: 1
- Superficie: 2,798 ft<sup>2</sup>
- Terreno: 2,152 ft<sup>2</sup>

<p>Esta casa de dos plantas se encuentra a 15 minutos a pie del centro ya 8 minutos del Parque Juárez. La calle es tranquila, apacible y segura.</p>

<p>En la planta baja, una vez que ingrese, encontrará una pequeña área de bienvenida o vestíbulo, estudio, tocador, lavandería y garaje techado para 1 automóvil.</p> <p>Pasando el vestíbulo, hay una amplia área social que se conecta a las escaleras y la cocina. El salón tiene una doble altura rematado con un hermoso techo de bóveda. El comedor y la cocina tienen mucha luz natural ya que dan a un cuidado jardín.</p> <p>Arriba hay un espacio de doble función que puede ser

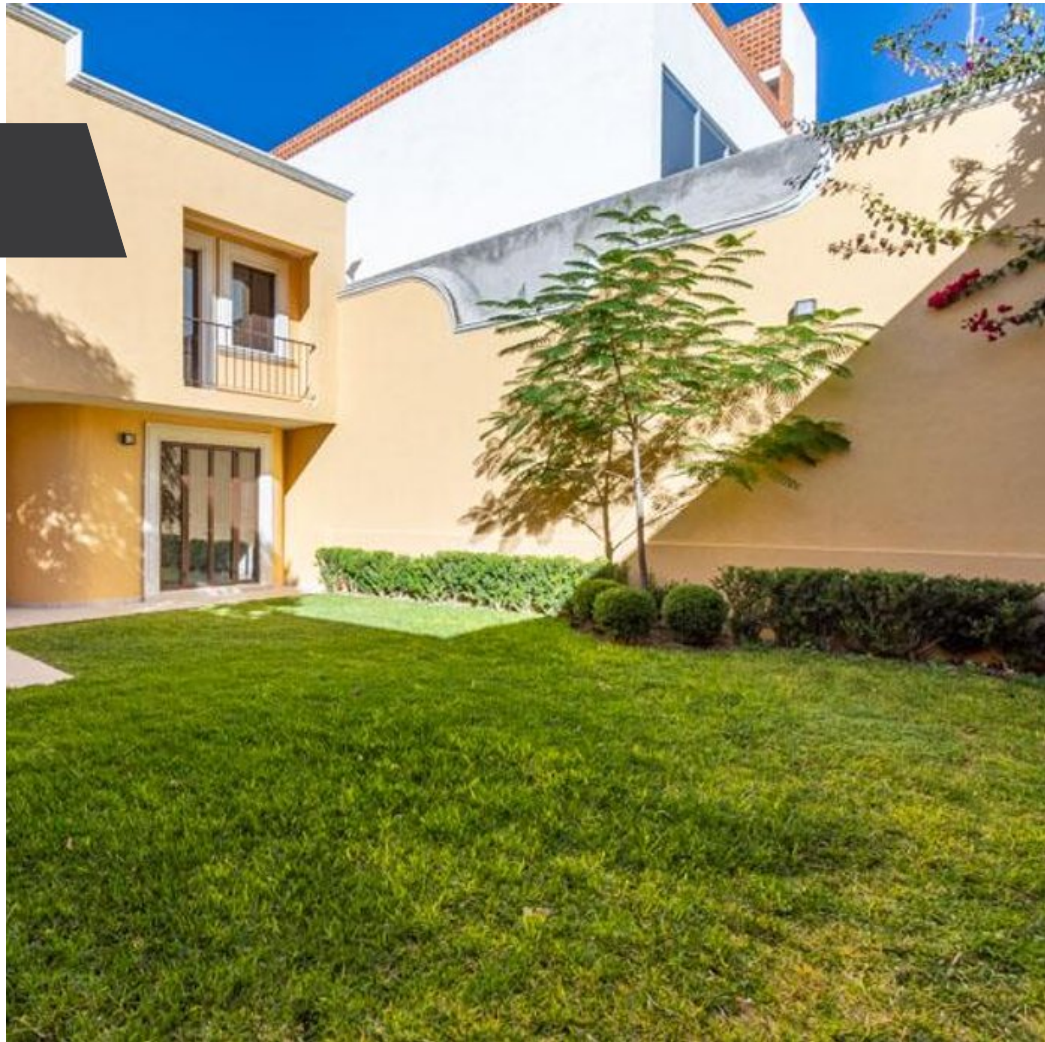

Lucero Taboada  
415.112.4856  
[lucero@realtysanmiguel.com](mailto:lucero@realtysanmiguel.com)