



ESPECIFICACIONES DE PROPIEDAD

Colonia: Otra

Recámaras: 2

Baños: 2

Terreno: 342m² (3,680ft²)

Const: 160m² (1,722ft²)

Agente

Arturo Nava

415.109.9638

arturo@realtysanmiguel.com

Casa Pastoral

ID: 7416 **Precio:** \$ 345,000 USD

Ubicada en medio del tranquilo abrazo de la generosidad de la naturaleza, la propiedad dúplex se erigió como un testimonio de la elegancia y el diseño modernos. Rodeada de montañas y un pintoresco lago, ofrecía un refugio resplandeciente para quienes buscaban consuelo en el regazo de la comodidad.

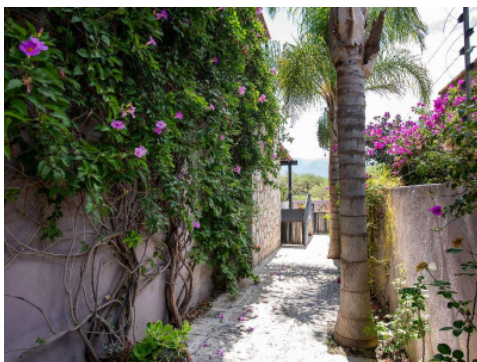

Características

Vistas
 Terraza
 Estancia
 Jardín
 Patio
 Casa de Huéspedes

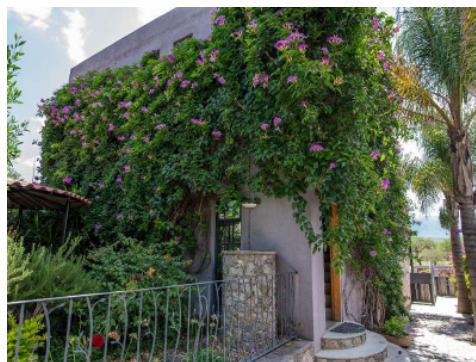

Servicio disponible

Agua
 Electricidad

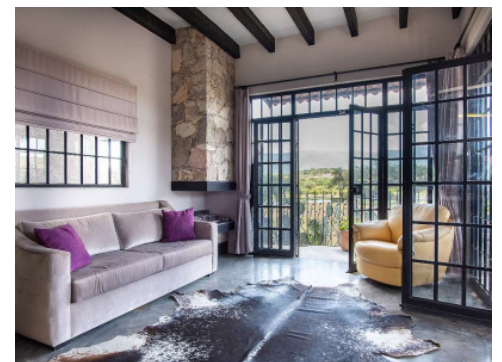

Incluye

Completamente Amueblada
 Línea Blanca