



ESPECIFICACIONES DE PROPIEDAD

Colonia: San Jose de Gracia

Recámaras: 2

Baños: 2

Terreno: 10,000m² (2 acres)

Const: 470m² (5,057ft²)

Agente

Jorge de la Garza

442.502.0189

jorge@realtysanmiguel.com

Casa Paloelú

ID: 8180 **Precio:** \$ 5,800,000 MXN

Ubicada en la serenidad del campo, esta casa está diseñada para una vida sostenible. Dentro de una próspera comunidad de permacultura, la propiedad combina a la perfección comodidades modernas con un diseño respetuoso con el medio ambiente.

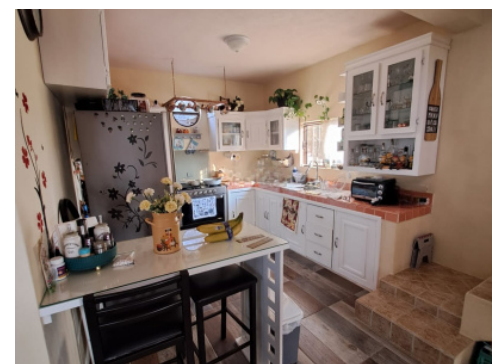

Características

Vistas
 Acepta Mascotas
 Cuarto de Lavado
 Garage
 Techos de Bóveda
 Terraza
 Estancia
 Jardín
 Casa de Huéspedes

Servicio disponible

Cisterna
 Paneles Solares
 Fosa Séptica
 Captación de Agua de Lluvia
 Agua Presurizada

Incluye

Muebles a Negociar